

## Resultados Evaluación Docente

### CONSULTA GENERAL

■ Curso seleccionado: 2015/16

■ Usted le ha indicado al sistema que quiere consultar todos los datos disponibles de la:

#### Titulación de Grado en Ciencias del Mar

#### RESULTADOS DE CONSULTA POR PREGUNTAS - TODAS LAS ASIGNATURAS EVALUADAS

	1 Totalmente en desacuerdo	2 Algo en desacuerdo	3 De acuerdo	4 Muy de acuerdo	5 Totalmente de acuerdo			
■ Usted no ha aplicado ningún "filtro" sobre los resultados.								
Preguntas	1	2	3	4	5	N	Media	Sx
1. El profesor hace referencia al proyecto docente (objetivos, contenidos, bibliografía, materiales recomendados, etc.)	3.3 %	3.4 %	22 %	33.1 %	38.2 %	1596*	3.99	1
2. Los materiales de estudio elaborados y recomendados por el profesor son útiles para desarrollar las tareas individuales o de grupo	2.1 %	5.7 %	23.3 %	37.4 %	31.5 %	1933	3.90	1
3. El estudiante tiene fácil acceso a las instalaciones, servicios, recursos materiales, equipamientos tecnológicos y fondos bibliográficos de la Universidad acordes con las exigencias del Plan de Estudios de la Titulación	0.5 %	2.5 %	17 %	34.7 %	45.3 %	1962	4.21	0.9
4. El volumen de trabajo que implica esta asignatura se ajusta a lo previsto en el proyecto docente	2.1 %	4.5 %	23.2 %	37.4 %	32.8 %	1962	3.94	1
5. Las clases se ajustan a lo previsto en el proyecto docente de la asignatura	1.6 %	4.3 %	20.3 %	37.5 %	36.3 %	1962	4.02	0.9
6. El profesor aporta documentación de apoyo (esquemas, gráficos, diagramas, etc.) a los contenidos	2.8 %	4.7 %	18.5 %	32.5 %	41.5 %	1950	4.05	1
7. El profesor cumple con el horario de clases establecido para la asignatura	2.6 %	4.5 %	13.5 %	26.5 %	52.9 %	1955	4.22	1
8. Las distintas tareas que se realizan facilitan el logro de competencias	2.3 %	5.6 %	22.7 %	36 %	33.4 %	1954	3.92	1
9. El profesor utiliza adecuadamente los recursos didácticos (pizarra, proyector, cañón, internet, campus virtual, etc.)	2.2 %	3.8 %	18 %	32.5 %	43.5 %	1949	4.11	1
10. El profesor propone actividades para favorecer el aprendizaje	2.9 %	8.2 %	24.5 %	31.6 %	32.8 %	1956	3.83	1.1
11. El profesor resuelve con claridad las dudas y preguntas que formulan los estudiantes	4.8 %	6.2 %	20.7 %	28.4 %	39.9 %	1946	3.92	1.1
12. Se realizan la mayoría de las actividades de aprendizaje previstas en el proyecto docente	1.4 %	3.1 %	23 %	34.6 %	37.9 %	1954	4.04	0.9
13. El profesor cumple con el horario de tutorías establecido	4 %	4 %	15.5 %	22.9 %	53.6 %	323**	4.18	1.1
14. Está satisfecho con la atención recibida de este profesor en el horario de tutorías	3.7 %	6.2 %	13.7 %	21.7 %	54.7 %	322**	4.17	1.1
15. Las tutorías le ayudan a la comprensión y el estudio de la asignatura	2.8 %	8.1 %	15.2 %	24.8 %	49.1 %	322**	4.09	1.1
16. El profesor da la posibilidad de realizar consultas y muestra disposición en ayudar a los estudiantes en el estudio de la asignatura	1.4 %	4.7 %	22.6 %	28.1 %	43.2 %	1951	4.07	1
17. El profesor comprueba durante el desarrollo de las clases el grado de comprensión sobre la asignatura	3.2 %	7.3 %	25.4 %	31.5 %	32.6 %	1943	3.83	1.1
18. El profesor realiza el seguimiento y asesora sobre las actividades o trabajos	3 %	7.4 %	26 %	33.1 %	30.5 %	1944	3.80	1
19. El profesor informa del sistema y criterios de evaluación al inicio de la asignatura	2.5 %	4.7 %	23.4 %	31.5 %	37.9 %	1944	3.97	1
20. La evaluación se ajusta a las pruebas y criterios establecidos en el proyecto docente	1.8 %	3.4 %	25.4 %	35.5 %	33.9 %	1859	3.96	0.9
21. El profesor utiliza diferentes herramientas para evaluar el aprendizaje de los estudiantes	2.3 %	6.1 %	27 %	32.6 %	32 %	1925	3.85	1
22. La evaluación se ajusta a los contenidos y competencias trabajados durante el curso	2.2 %	3.7 %	25.7 %	35 %	33.4 %	1851	3.93	1
23. Considera que se están alcanzando los objetivos programados de la asignatura	3 %	5.9 %	24.8 %	34.7 %	31.6 %	1940	3.85	1
24. Considera que el trabajo realizado por el profesor está contribuyendo a alcanzar los objetivos de la asignatura	3.8 %	6.6 %	20.8 %	32.2 %	36.6 %	1950	3.91	1.1
25. La formación recibida con anterioridad ayuda a alcanzar los objetivos de la asignatura	5.3 %	9.9 %	26.6 %	31.5 %	26.7 %	1932	3.64	1.1
26. Considera que la propuesta de temporalización que figura en el proyecto docente se corresponde con el trabajo realizado para alcanzar los objetivos de la asignatura	1.7 %	4.9 %	29 %	37.2 %	27.2 %	1937	3.83	0.9
27. En general, está satisfecho con la labor docente de este profesor	3.4 %	6.4 %	19.3 %	30.4 %	40.5 %	1950	3.98	1.1

#### Preguntas Filtro del Cuestionario

\* Filtro pregunta 1 - ¿Ha asistido el alumno al primer día de clase?

Si No  
1645 332

\*\* Filtro preguntas 13, 14 y 15 - ¿Ha asistido el alumno a tutorías con este profesor durante el presente curso académico?

Si No  
327 1650

GRÁFICA

■ Titulación: GRADO EN CIENCIAS DEL MAR

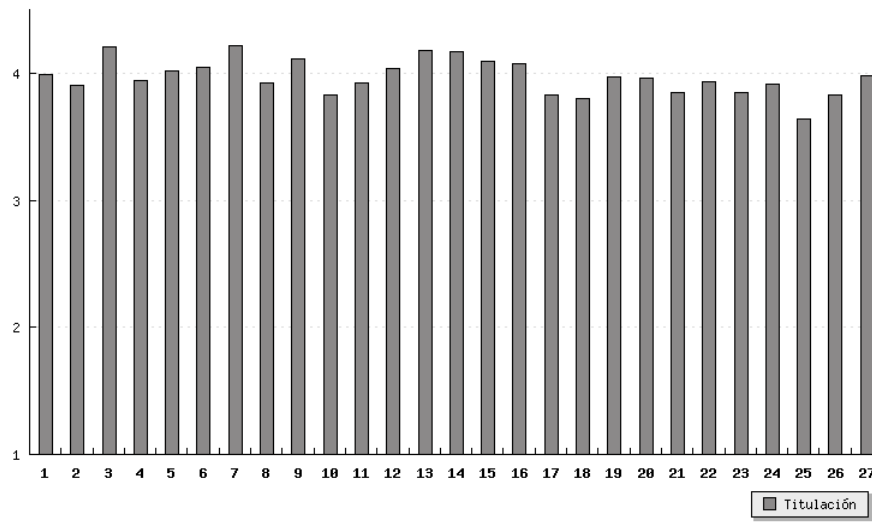

■ Para continuar con los resultados de todas las asignaturas evaluadas, de la Titulación seleccionada, pulse en el botón:

Todas las Asignaturas Evaluadas (agrupadas) - Factores

Continuar con los resultados

[<< Atrás](#)

[? Ayuda](#)

[Consulta Personal](#)

[Cuestionarios](#)

[<< Volver a la pantalla inicial >>](#)